

LEGENDA RINNOVO CONCESSIONE II/2017 ENI S.P.A. MQ 8'3369.10

- SP009 MQ. 10,21 TUBO Ø 6 " ML. 67,14 (PRESA ACQUA)
- ZD001 MQ. 4682,73 AREA SCOPERTA BANCHINA NORD;
- ZD002 MQ. 7,50 BOX PREFABBRICATO SU AREA SCOPERTA ;
- ZD003 MQ. 7,50 BOX PREFABBRICATO SU AREA SCOPERTA;
- ZD004 MQ. 16,50 BOX PREFABBRICATO SU AREA SCOPERTA;
- ZD005 MQ. 81,25 BOX PREFABBRICATO SU AREA SCOPERTA;
- ZD006 MQ. 877,71 CUNICOLO INTERRATO BANCHINA NORD;
- ZD007 MQ. 2655,15 NUOVO CUNICOLO FUORI TERRA MOLO NORD;
- ZD008 MQ. 30,55 CUNICOLO INTERRATO ZONA FARO;

--- LIMITE DEMANIALE

STRALCIO SDI

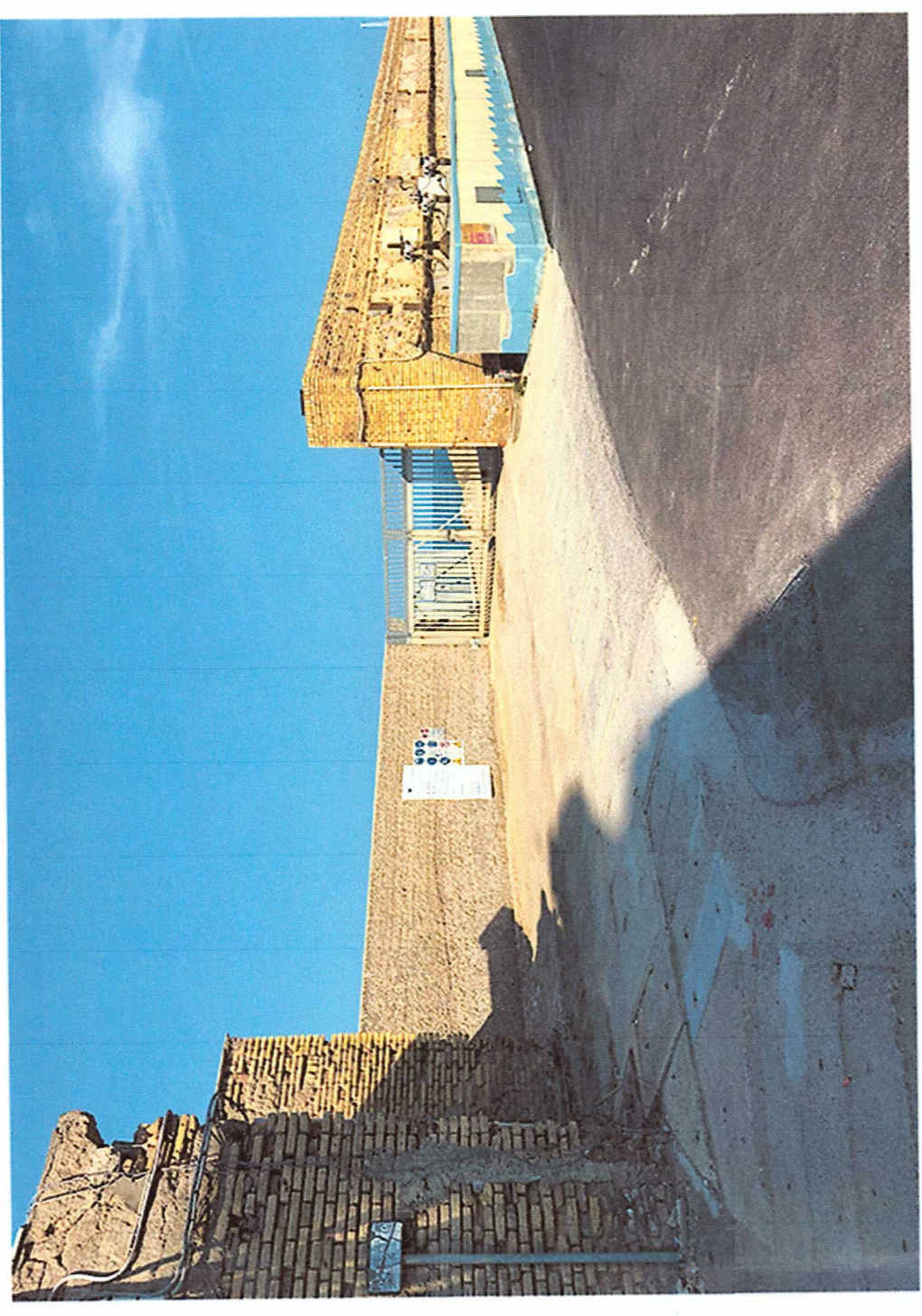

RINNOVO CONCESSIONE DEMANIALE MARITTIMA n.11 del 2017

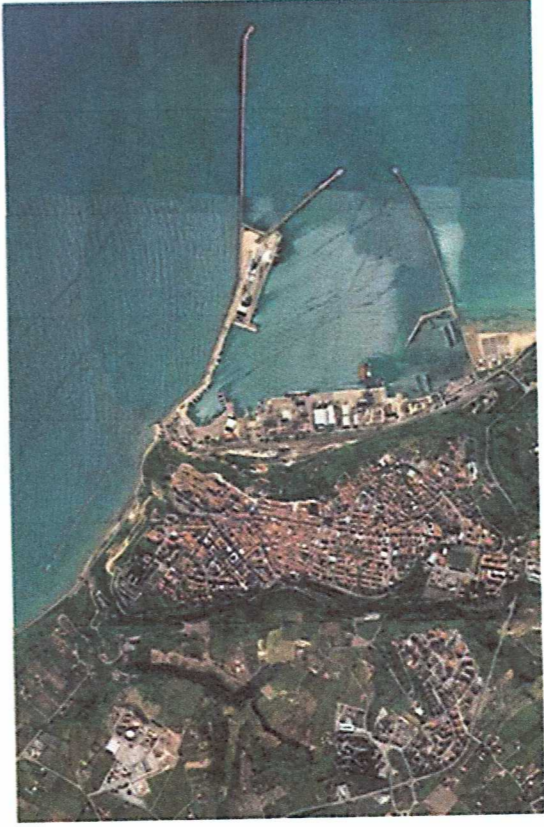

PLANIMETRE DELLE AREE IN CONCESSIONE CON LE DESTINAZIONI E SUPERFICI DAL PUNTO DI SCARICO SULLA BANCHINA NORD COMMERCIALE, LUNGO IL MOLO NORD, VERSO LA SALA BOOSTER SUD E VERSO LA SALA BOOSTER IN ZONA PETTICCO, CON LINEA DELL'OLEODOTTO IN SEA LINE

ENI DIVISIONE REFINING & MARKETING S.p.A.
 MGR DE.CO. di Ortona
 Sig. Andrea FLORIDO

IL TECNICO
 Geom. Luca COLAIACOVO

Colaiacovo & Partners
 N. 1054
 Geometri
 Luca Colaiacovo

Elaborato: TAVOLA UNICA
 Planimetria generale dell'area portuale, zona sotto al castello e zona Petticco (Sala Booster Principale)

REF. REV.01-DE.CO. 09/2021
 Scala 1:2.000